



STUDIO TECNICO
Ing. TAURELLO Francesco



Comune
di Pianezza

PROGETTO DEFINITIVO - ESECUTIVO

Codice degli Appalti Pubblici e dei Contratti di Concessione
Decreto Legislativo 18 Aprile 2016, n. 50

REALIZZAZIONE DI EDIFICIO MILITARE DA DESTINARE ALL'ARMA DEI CARABINIERI IN VIA ALDO MORO NEL COMUNE DI PIANEZZA

Via Aldo Moro - 10044 PIANEZZA (TO) - Fog. n°16 - part. 843-864-913-914



Responsabile Servizi Lavori Pubblici
Arch. Raffaele Fiorelli
Responsabile del Procedimento
Arch. Antonella Mangano
Progetto Esecutivo
Ing. Francesco Tauriello
Geom. Christian Tauriello

Piano della Sicurezza
Ing. Francesco Tauriello
Progetto Strutturale
Ing. Francesco Tauriello
Progetto impiantistico
Ing. Simone Graziano

Livelli di progetto: <input type="checkbox"/> Preliminare <input checked="" type="checkbox"/> Definitivo <input checked="" type="checkbox"/> Esecutivo			AR 08 VAR		VARIANTE PROSPETTO NORD
Data: 23 settembre 2019			Revisione n.1	# PROGETTISTA	# R.U.P.
Scala: 1:50					



STUDIO TECNICO
Ing. TAURELLO Francesco



Comune
di Pianezza

PROGETTO DEFINITIVO - ESECUTIVO

Codice degli Appalti Pubblici e dei Contratti di Concessione
Decreto Legislativo 18 Aprile 2016, n. 50

REALIZZAZIONE DI EDIFICIO MILITARE DA DESTINARE ALL'ARMA DEI CARABINIERI IN VIA ALDO MORO NEL COMUNE DI PIANEZZA

Via Aldo Moro - 10044 PIANEZZA (TO) - Fog. n°16 - part. 843-864-913-914



Responsabile Servizi Lavori Pubblici
Arch. Raffaele Fiorelli
Responsabile del Procedimento
Arch. Antonella Mangano
Progetto Esecutivo
Ing. Francesco Tauriello
Geom. Christian Tauriello

Piano della Sicurezza
Ing. Francesco Tauriello
Progetto Strutturale
Ing. Francesco Tauriello
Progetto impiantistico
Ing. Simone Graziano

Livelli di progetto: <input type="checkbox"/> Preliminare <input checked="" type="checkbox"/> Definitivo <input checked="" type="checkbox"/> Esecutivo			AR 09 VAR		VARIANTE PROSPETTO SUD
Data: 23 settembre 2019			Revisione n.1	# PROGETTISTA	# R.U.P.
Scala: 1:50					

PROSPETTO NORD
Scala 1:50

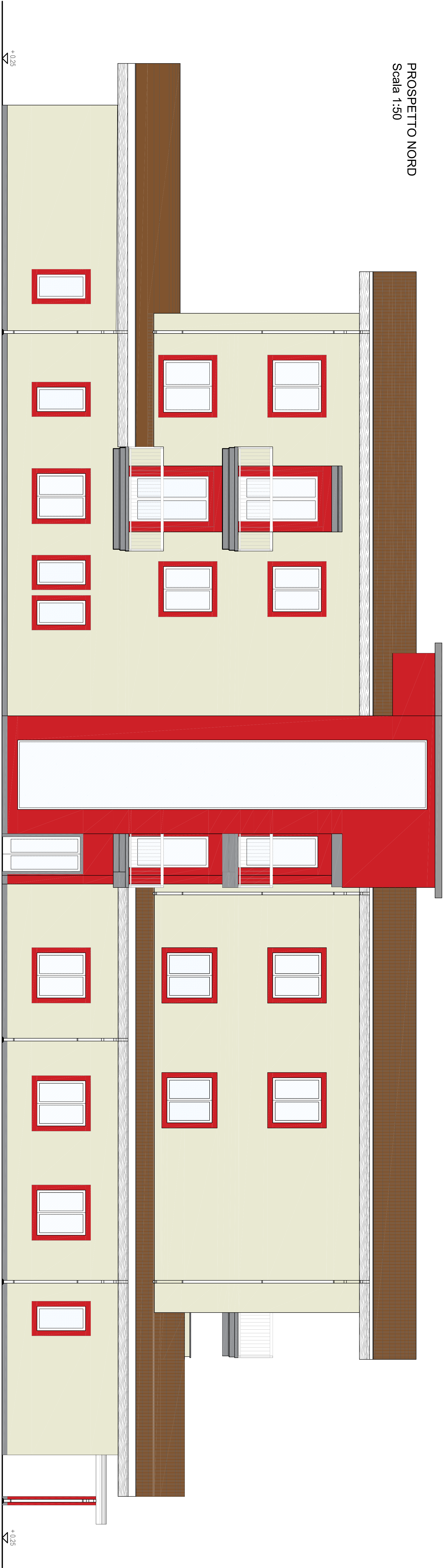

PROSPETTO SUD
Scala 1:50

